



ESTADO DE MATO GROSSO  
Prefeitura Municipal de Pedra Preta  
Departamento de Engenharia

## RELATÓRIO DE FOTOS PRELIMINARES

**OBJETO:** REFORMA DA QUADRA JOSÉ DE DEUS – COPA 70 – PRAÇA 3 PODERES  
**RESPONSÁVEL PELA ELABORAÇÃO:** Engenheira Civil ANANDA DOS SANTOS  
ALMEIDA– Município de Pedra Preta/MT







ESTADO DE MATO GROSSO  
Prefeitura Municipal de Pedra Preta  
Departamento de Engenharia

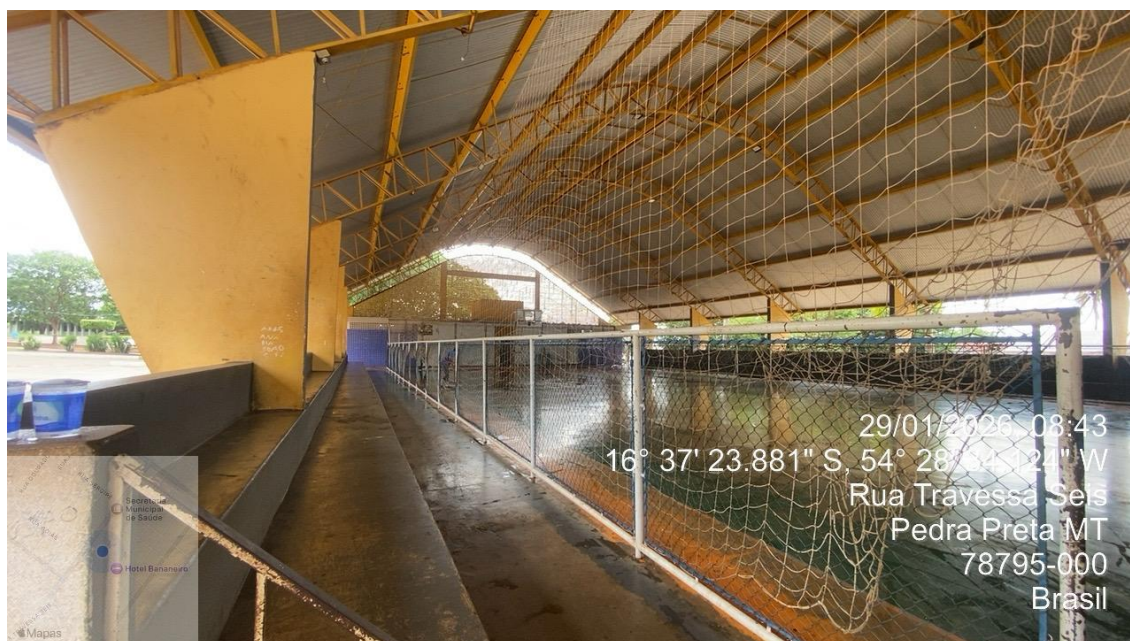





ESTADO DE MATO GROSSO  
Prefeitura Municipal de Pedra Preta  
Departamento de Engenharia







ESTADO DE MATO GROSSO  
Prefeitura Municipal de Pedra Preta  
Departamento de Engenharia





ESTADO DE MATO GROSSO  
Prefeitura Municipal de Pedra Preta  
Departamento de Engenharia



29/01/2026, 08:43  
16° 37' 23.706" S, 54° 28' 34.235" W  
Rua Travessa Seis  
Pedra Preta MT  
78795-000  
Brasil

Pedra Preta, 29 de janeiro de 2026.

**Ananda dos Santos Almeida**  
Engenheira Civil  
CREA MT - 037806